эль малахи

Совсем небольшой риф, как будто плотно составленный из полутора десятков эргов, образующих под водой лабиринт коридоров, тоннелей и ходов. Находится на расстоянии пяти километров от Шааб Клаудиа. Поэтому вы сможете выбрать, на каком из этих двух родственных рифов нырнуть раньше. Конечно же, на том, где меньше тех, кто успел вас опередить. Эль Малахи переводится с арабского как детская игровая площадка. Это название в какой-то мере характеризует погружение в этом замечательно красивом месте. Это именно отдых - небольшая глубина, отсутствие сильных течений, медленное расслабленное созерцание. Впрочем, по краям сайта, особенно между близко стоящими эргами, не сильное течение все же ощущается, но, благодаря этому, видимость здесь практически всегда превосходна. Пляшущие в полутёмном пространстве подводных галерей солнечные лучи, яркая голубизна открытой воды, какой она видится из пещеры, отдельные освещенные губки и кораллы, все это очень впечатляет.

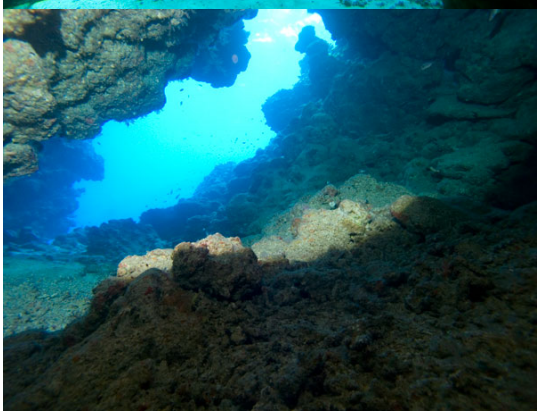

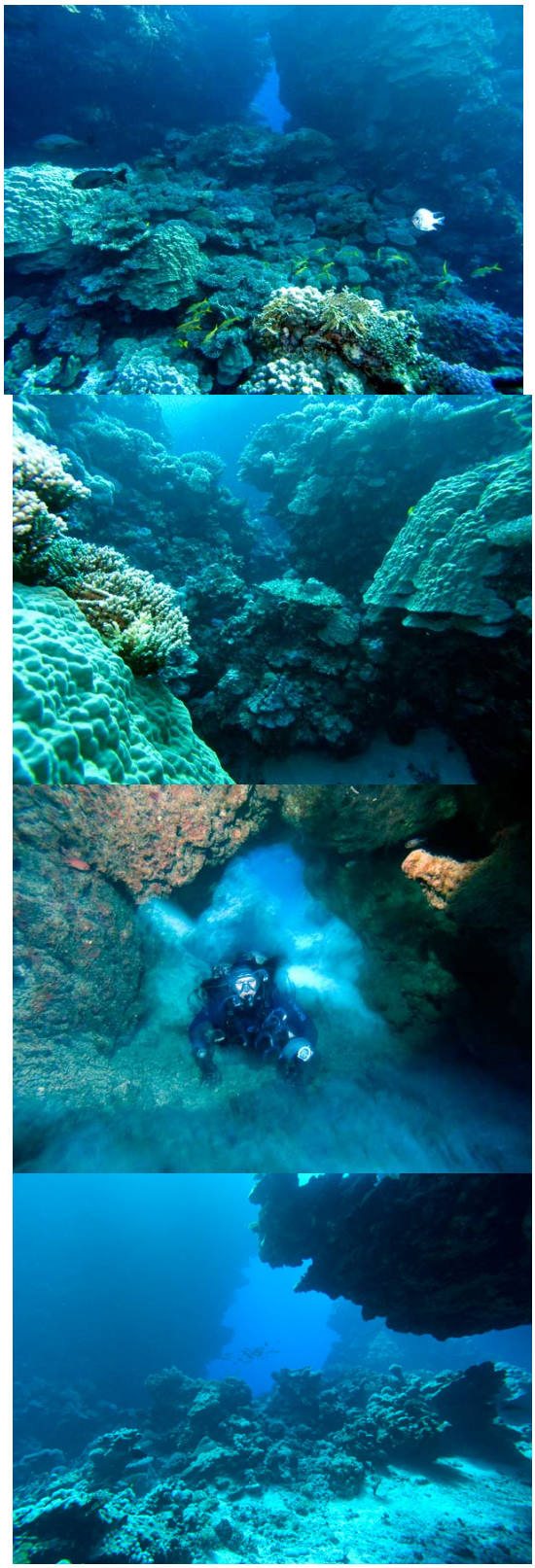

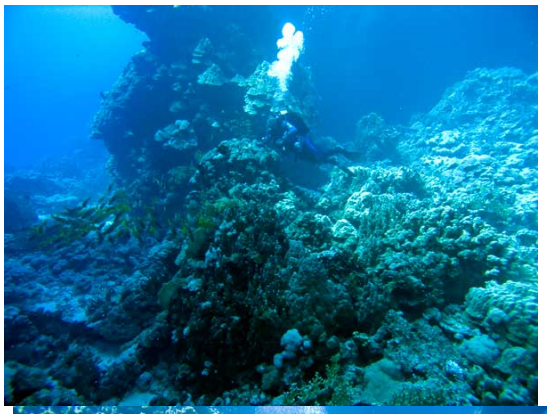

[redacted],