Остров, как объект пог

Лоция

Рыба на о.Перун. Днепр, могучий, широкий, полноводный и в наши дни изобилует рыбой. В первые погружения на Перуне я увидел подтверждение этим словам.

Количество разнообразной рыбы, которое я увидел, поразило моё воображение. Именно на участке р. Днепр от Днепропетровска до Запорожья находятся известные Днепрово Если вы обладаете достаточной информацией, вы можете оказать нам большую рассмотрен пи Я приглашаю, и Вас присоединиться к раскрытию всех тайн, которые хранят в себе воды Борис

cataeyw@rambler.ru

а сазана и судака в окресностях о.Таволжан.

книги Д.И.Яворницкого "Днепровские пороги".

о.Перун до затопления Днепрогэсом. Носом Орлового острова подходят к Днепру с левой стороны одна за дру

Когда, за что и кто именно дал такое название этому острову — неизвестно, но то, что говорят

"Яко приде Володимеръ повеле кумиры испроврещи, овыи сещи, а другыя огньви предати; Пе

(Летопись по Ипатьевск 'Рень").

Скалы острова Перун.

Голова острова Перуна - Посмотрите на этот остров Перун и скажите на кого он похож.
- И на кого же?
- На змея: вот, где самая высокая его часть — это голова; середина, где поясница — туловище;

о.Змеиный на карте 1881 года

И действительно, если посмотреть на остров Перун немного издали, то у

- Это был когда-то такой языческий бог у наших предков, и стоял он где-то в Киеве, но киевский

- Так и было?

- Так рассказывал мне мой дед, а он прожил на свете девяносто пять лет, а ему за его длинный

Можно подумать, что в древности этого острова совсем не было, а была высокая прибрежная с

Вся площадь земли острова Перун 7 десятин. Остров имеет 296 сажень длины, 80 сажень шири

С западной стороны остров Перун имеет пещеру, которая называется Змеиная и в которую мож

В 1867 про эту пещеру *(Записки Одесского ... Одесса, 1863*

Из-за этой Змеиной пещеры на некоторых планах порогов Днепра и у некоторых исследовате

Этот остров хорошо знают старые лоцманы, которые доказывают, что когда-то на нем был чуде

На острове Перун жили и запорожцы, которые добывали тут так называемую слюду, которая за

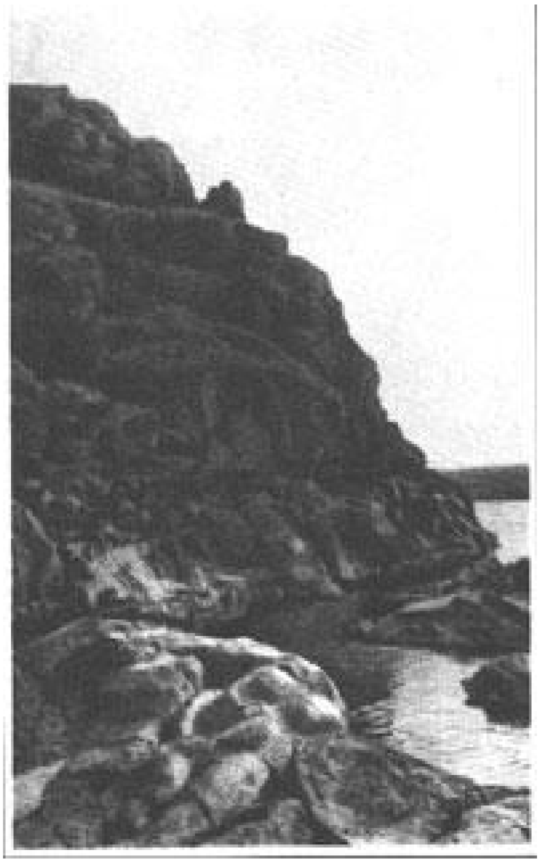

жан с севера,здесь найдена греческая амфора.

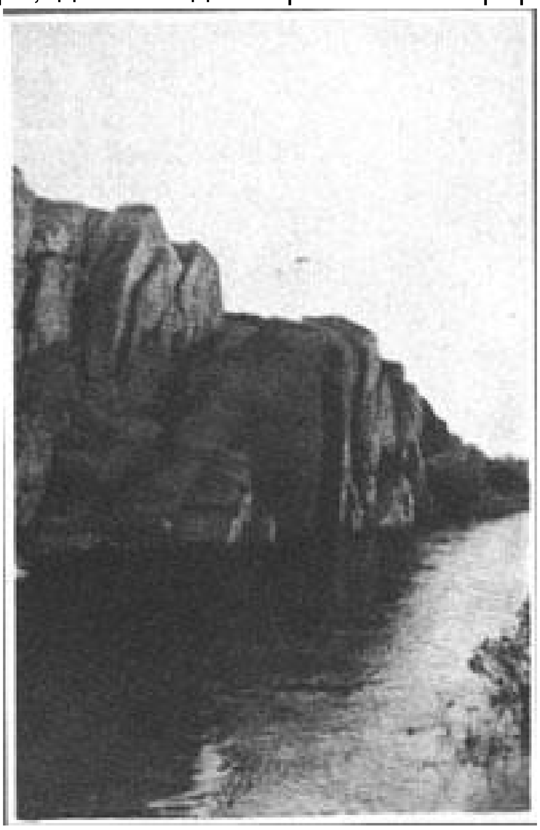

.Таволжан с востока, напротив о.Перун ... пещере ...

"Когда-то, говорят, змей жил на небе и летал по всему миру; его все боялись, а некоторые даже

"Говорят, что Перун острова тут не было, а приплыл на нем змей откуда-то с горы. Когда плыл с

Про этот остров Перун вот что я слышал от старых людей. Как-то, говорят, бог Перун плыл Днепром, и его волной выкинуло на остров; тут его спрятали, а потом откопали. На нем, говорят, золота было три пуда, а сам сделан из дерева. От того и остров стал Перун. На Перуне, от Днепра, есть нора: "Когда-то, говорят, там жил змей, и ему носили людей. Нору звали Змеиной". "Сколько помню, остров зовется Перуном. На нем высокая скала, а в ней, от стороны Днепра сходы. (Схода – природная пещера, грот). До Христового рождения там, говорят, жил змей; он гарбал под себя женщин и девушек, а мужчин пожирал. Как Христос родился, змея проклял, а потом его завоевал какой-то богатырь. У змея, говорят, было три головы и крылья. Он, как летит, освещает весь мир, а огонь так и полыхает".

(Сборник статей Екатеринославского научного общества. — Екатеринослав, 1905.- С.-75-76.

Литература

1. Д.І. Яворницький Дніпрові пороги: Геогр.-істор. нарис, Дніпропетровськ: Промінь, 1989.-142с.: Іл.

Фото-архив